Biuletyn Informacji Publicznej SOP

https://sop.gov.pl/bip/struktura-i-dzialanie/statut-sop/569,Statut-SOP.html
16.04.2026, 19:55

Statut SOP

Dziennik Urzędowy
Ministra Spraw Wewnętrznych i Administracji — 2 — Poz. 7

Załącznik do zarządzenia nr 5
Ministra Spraw Wewnętrznych i Administracji
z dnia 1 lutego 2018 r. (poz. 7)

S T A T U T

SŁUŻBY OCHRONY PAŃSTWA

§ 1. Służba Ochrony Państwa jest państwową jednostką budżetową w rozumieniu art. 11 ustawy z dnia 27 sierpnia 2009 r. o finansach publicznych (Dz. U. z 2017 r. poz. 2077 oraz z 2018 r. poz. 62).

§ 2. Siedzibą Służby Ochrony Państwa jest m. st. Warszawa.

§ 3. Obszarem działania Służby Ochrony Państwa jest terytorium Rzeczypospolitej Polskiej, a w zakresie przewidzianym innymi przepisami także terytorium innych państw.

§ 4. Służba Ochrony Państwa ma prawo używania pieczęci urzędowej z godłem państwowym i napisem w otoku: „Służba Ochrony Państwa".

§ 5. Przedmiotem działalności Służby Ochrony Państwa, w tym działalności podstawowej, jest realizacja zadań Komendanta Służby Ochrony Państwa, jako centralnego organu administracji rządowej.

§ 6. 1. Służbę Ochrony Państwa kieruje Komendant przy pomocy zastępców. Komendanta oraz koordynatorów komórek organizacyjnych Służby Ochrony Państwa.

2. Podział zadań pomiędzy Komendantem Służby Ochrony Państwa a jego zastępcami określa Komendant Służby Ochrony Państwa.

3. W Służbie Ochrony Państwa funkcjonuje wyodrębniona komórka organizacyjna dla Ochrony Prezydenta Rzeczypospolitej Polskiej oraz obrońców jemu służących.

4. W skład struktury organizacyjnej Służby Ochrony Państwa wchodzą następujące rodzaje komórek organizacyjnych:

1) zarządy;

2) wydziały;

3) sekcje;

4) zespoły.

5. W skład Służby Ochrony Państwa mogą również wchodzić:

1) zamiejscowe komórki organizacyjne;

2) podlegające bezpośrednio Komendantowi Służby Ochrony Państwa lub jego zastępcom samodzielne stanowiska lub inne wskazane przez nich stanowiska, wyznaczone w strukturach komórek organizacyjnych Służby Ochrony Państwa.

§ 7. Komendant Służby Ochrony Państwa może powoływać kolegia, komisje, rady i zespoły, jako organy pomocnicze lub opiniodawczo-doradcze o charakterze stałym lub doraźnym, określając ich nazwę, skład osobowy, zakres zadań i tryb działania.

§ 8. Spory kompetencyjne pomiędzy komórkami organizacyjnymi Służby Ochrony Państwa rozstrzyga Komendant Służby Ochrony Państwa.

§ 9. Wewnętrzną strukturę oraz zakres zadań komórek organizacyjnych określa regulamin organizacyjny Służby Ochrony Państwa.

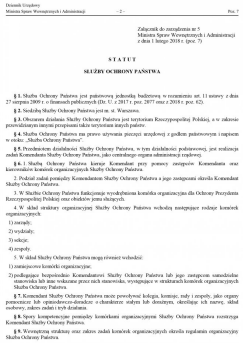

Dziennik Urzędowy
Ministra Spraw Wewnętrznych i Administracji — 2 — Poz. 7

Załącznik do zarządzenia nr 5
Ministra Spraw Wewnętrznych i Administracji
z dnia 1 lutego 2018 r. (poz. 7)

S T A T U T

SŁUŻBY OCHRONY PAŃSTWA

§ 1. Służba Ochrony Państwa jest państwową jednostką budżetową w rozumieniu art. 11 ustawy z dnia 27 sierpnia 2009 r. o finansach publicznych (Dz. U. z 2017 r. poz. 2077 oraz z 2018 r. poz. 62).

§ 2. Siedzibą Służby Ochrony Państwa jest m. st. Warszawa.

§ 3. Obszarem działania Służby Ochrony Państwa jest terytorium Rzeczypospolitej Polskiej, a w zakresie przewidzianym innymi przepisami także terytorium innych państw.

§ 4. Służba Ochrony Państwa ma prawo używania pieczęci urzędowej z godłem państwowym i napisem w otoku: „Służba Ochrony Państwa".

§ 5. Przedmiotem działalności Służby Ochrony Państwa, w tym działalności podstawowej, jest realizacja zadań Komendanta Służby Ochrony Państwa, jako centralnego organu administracji rządowej.

§ 6. 1. Służbę Ochrony Państwa kieruje Komendant przy pomocy zastępców. Komendanta oraz koordynatorów komórek organizacyjnych Służby Ochrony Państwa.

2. Podział zadań pomiędzy Komendantem Służby Ochrony Państwa a jego zastępcami określa Komendant Służby Ochrony Państwa.

3. W Służbie Ochrony Państwa funkcjonuje wyodrębniona komórka organizacyjna dla Ochrony Prezydenta Rzeczypospolitej Polskiej oraz obrońców jemu służących.

4. W skład struktury organizacyjnej Służby Ochrony Państwa wchodzą następujące rodzaje komórek organizacyjnych:

1) zarządy;

2) wydziały;

3) sekcje;

4) zespoły.

5. W skład Służby Ochrony Państwa mogą również wchodzić:

1) zamiejscowe komórki organizacyjne;

2) podlegające bezpośrednio Komendantowi Służby Ochrony Państwa lub jego zastępcom samodzielne stanowiska lub inne wskazane przez nich stanowiska, wyznaczone w strukturach komórek organizacyjnych Służby Ochrony Państwa.

§ 7. Komendant Służby Ochrony Państwa może powoływać kolegia, komisje, rady i zespoły, jako organy pomocnicze lub opiniodawczo-doradcze o charakterze stałym lub doraźnym, określając ich nazwę, skład osobowy, zakres zadań i tryb działania.

§ 8. Spory kompetencyjne pomiędzy komórkami organizacyjnymi Służby Ochrony Państwa rozstrzyga Komendant Służby Ochrony Państwa.

§ 9. Wewnętrzną strukturę oraz zakres zadań komórek organizacyjnych określa regulamin organizacyjny Służby Ochrony Państwa.